



Université Lille 2
Droit et Santé



Institut d'Orthophonie
Gabriel DECROIX

ANNEXES

DU MEMOIRE

En vue de l'obtention du
Certificat de Capacité d'Orthophonie
présenté par :

Clarisse LAIR
Victoria FLORIO

**Dyslexie et trouble sévère du langage oral:
étude comparative du profil
de langage écrit en CM2**

Annexes

Annexe 1 : Nuage de points entre la précision en lecture et le lexique en production (ELO)

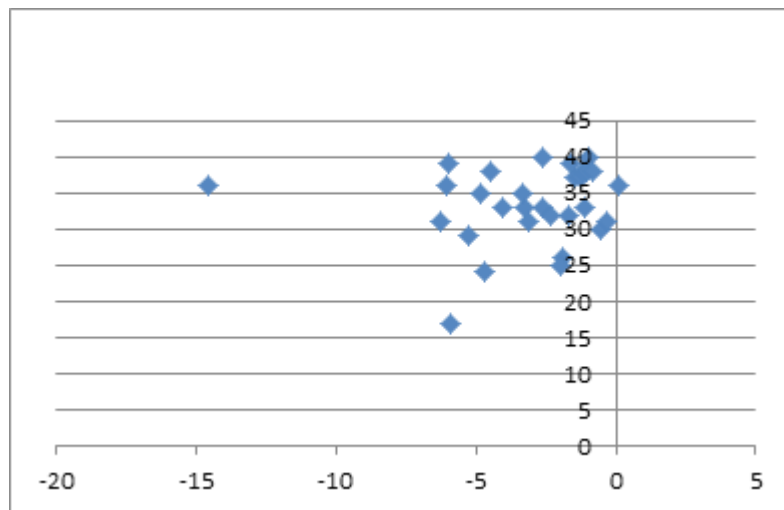

Coefficient de corrélation calculé à partir d'un échantillon de 30 patients : 0,119

Annexe 2 : Nuage de points entre la précision en lecture et le lexique en réception (EVIP)

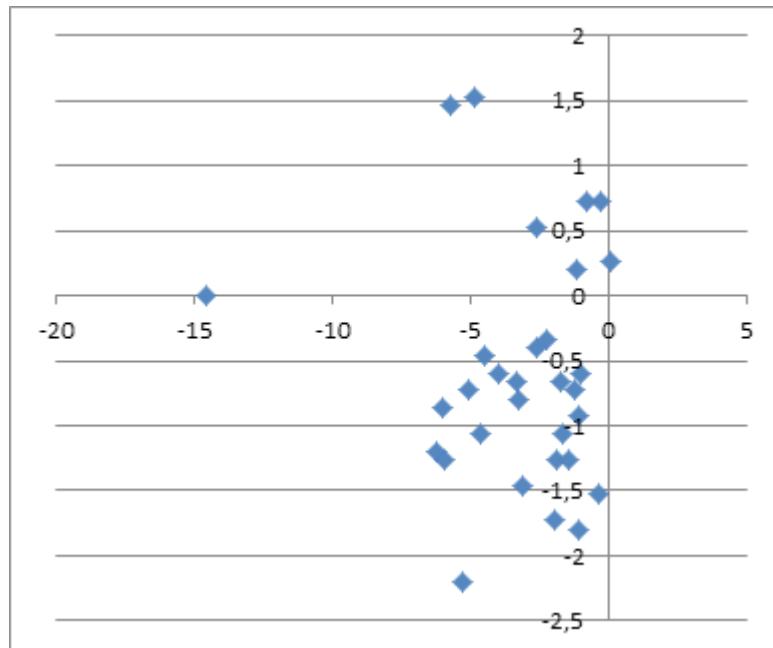

Coefficient de corrélation calculé à partir d'un échantillon de 31 patients : -0,06

Annexe 3 : Nuage de points entre la précision en lecture et la morphosyntaxe en expression (ELO)

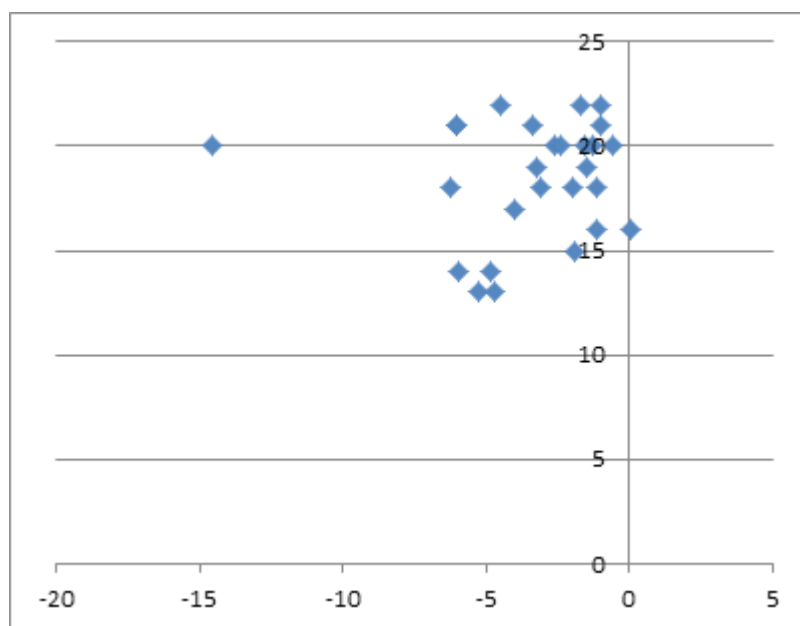

Coefficient de corrélation calculé à partir d'un échantillon de 27 patients : 0,077

Annexe 4 : Nuage de points entre la précision en lecture et la syntaxe en compréhension (ECOSSE)

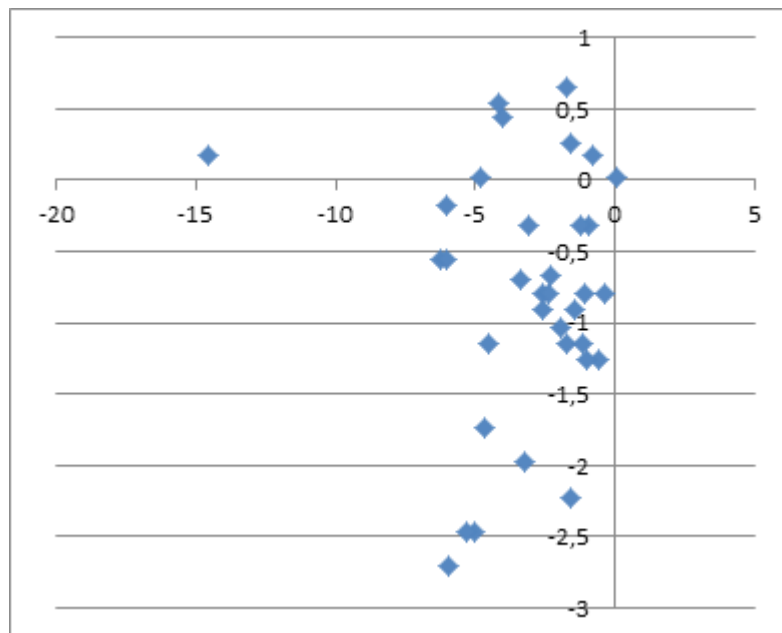

Coefficient de corrélation calculé à partir d'un échantillon de 34 patients : 0,006

Annexe 5 : Nuage de points entre la précision en lecture et le subtest IDC de la WISC IV

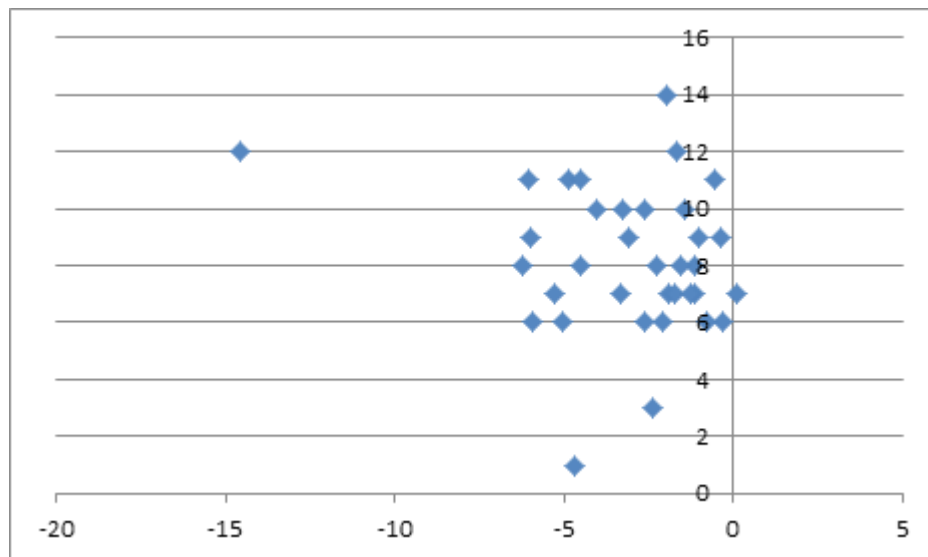

Coefficient de corrélation calculé à partir d'un échantillon de 34 patients : 0,179

Annexe 6 : Nuage de points entre la précision en lecture et le subtest Cubes de la WISC IV

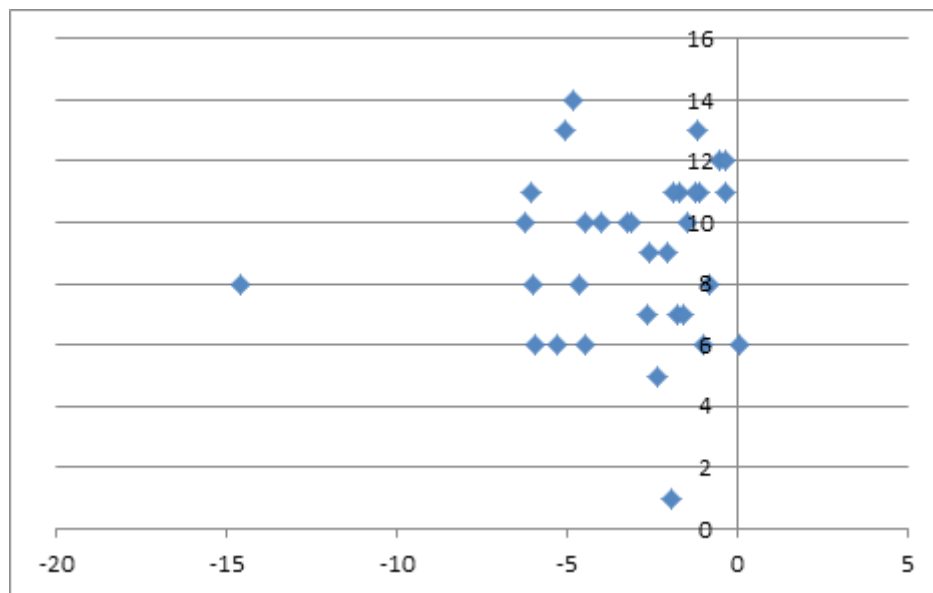

Coefficient de corrélation calculé à partir d'un échantillon de 34 patients : 0,054

Annexe 7 : Nuage de points entre la précision en lecture et le subtest Matrices de la WISC IV

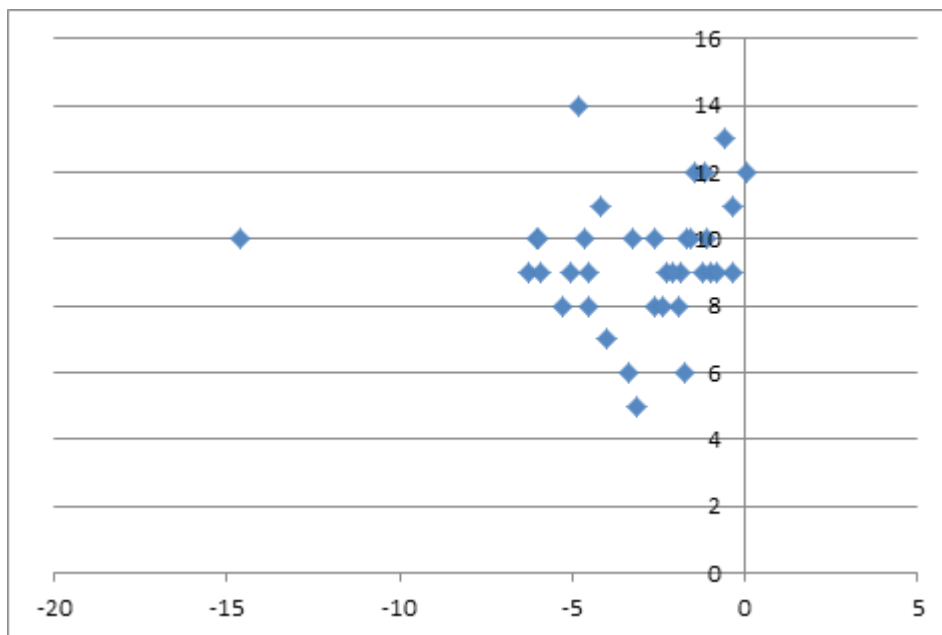

Coefficient de corrélation calculé à partir d'un échantillon de 34 patients : 0,07

Annexe 8 : Nuage de points entre la précision en lecture et le subtest Mémoire des chiffres de la WISC IV

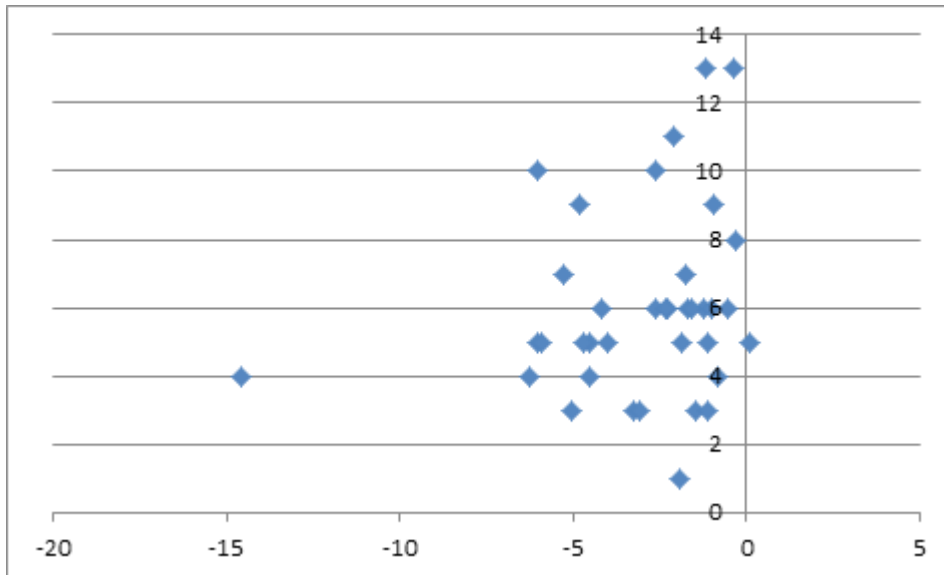

Coefficient de corrélation calculé à partir d'un échantillon de 34 patients : 0,2

Annexe 9 : Nuage de points entre la précision en lecture et le subtest Symboles des chiffres de la WISC IV

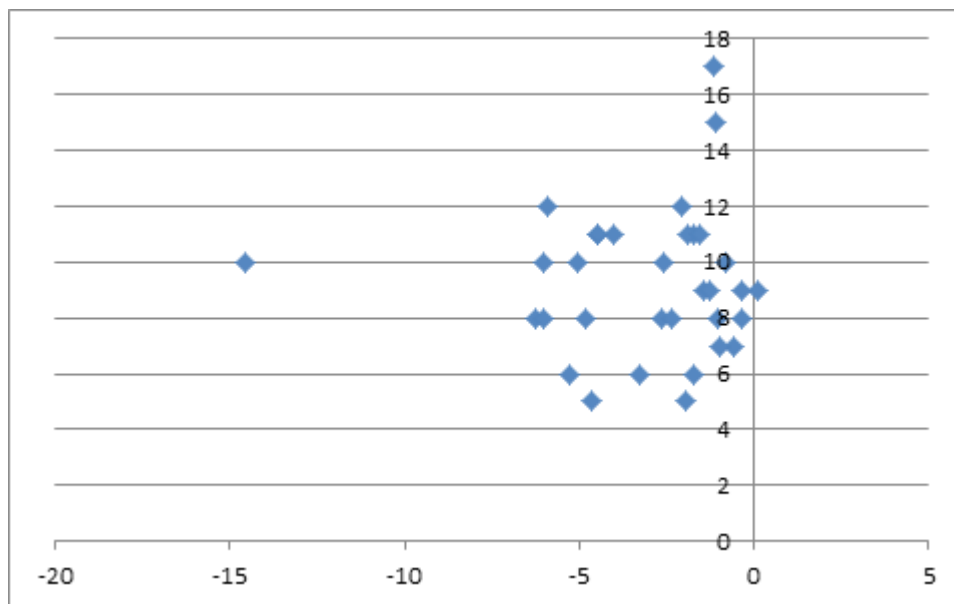

Coefficient de corrélation calculé à partir d'un échantillon de 34 patients : 0,03

Annexe 12 : Analyse qualitative des patients TSLO

Complex.	Phonologie					Langage oral					Hypoport	Autres obs comportementales			
	Simpl.		Sub orales/ Sub surs/scr		Sub occlus/ Inversions	Tb accès lex/ Paraph phond		Neolog		Pensévé			Agramm	Dyssynt	Tb compr
	0	1	0	1	0	0	1	0	1	0			1	0	1
Patient 1	0	1	0	0	0	0	1	1	0	0	0	1	1	1	fatigable, réservé
Patient 2	0	1	1	1	0	1	0	0	0	0	0	0	0	0	Instable, agitation
Patient 3	1	1	0	1	1	1	0	1	0	0	0	1	1	1	fatigabilité importante
Patient 4	0	1	0	0	0	0	0	0	0	0	0	0	1	0	attentif et coopérant
Patient 5	0	1	1	1	1	1	1	1	0	0	0	1	1	1	réservé, légère anxiété
Patient 6	1	1	1	1	pas d'éléments	1	1	1	1	1	1	1	1	1	anxieux, trouble attentionnel
Patient 7	1	1	1	1	0	1	0	1	0	0	0	1	1	0	
Patient 8	1	1	1	1	0	1	1	1	1	0	0	1	1	1	
Patient 9	0	1	0	0	0	1	0	0	0	0	0	1	0	0	
Patient 10	0	1	1	1	1	1	0	0	0	0	0	0	1	1	
Patient 11	1	1	1	1	1	0	0	0	0	0	0	0	1	1	
Patient 12	1	1	1	1	0	1	1	1	1	1	1	0	1	1	
Patient 13	0	1	0	0	0	1	1	1	0	0	0	0	1	0	fatigabilité, anxiété
Patient 14	0	1	1	1	0	1	1	1	0	0	0	0	0	0	
Patient 15	0	1	0	1	0	1	0	0	0	0	0	0	0	0	anxieuse, réservée
Patient 16	0	1	1	1	1	1	1	1	1	0	0	1	1	1	coopérant, très hypospondané
Patient 17	0	1	0	1	1	1	1	1	0	0	0	1	1	1	
Patient 18	0	1	1	1	0	1	1	0	0	0	0	0	0	0	
Patient 19	0	1	1	1	pas d'éléments	1	1	1	0	0	0	0	0	0	distractible, coopérant
Patient 20	0	1	0	1	0	1	1	1	1	0	0	1	1	1	légère instabilité motrice

sub orales/males	sub sourdes/sonores	p point d'articulif	Transcription BALE % erreurs		Orthographe usage		Tb accés lex/ Paraph phond		Langage oral		Transcription dictee LZMA % erreurs		Orthographe usage		Tb compr		Hypoport		Autres obs comportementales			
			Ortho phonétique		total % erreurs phono		Orthographe usage		Tb accés lex/ Paraph phond		Phonologie		Tb accés lex/ Paraph phond		Ortho usage		Ortho gram		Ortho gram		Voe dictee/ Voe dictees	
			addition	omission	inversion	total % erreurs phono	Orthographe usage	sub orales/males	sub sourdes/sonores	p point d'articulif	addition	omission	inversion	Ortho phonétique	Ortho usage	Ortho gram	Ortho gram	Ortho gram	Ortho gram	Ortho gram	Ortho gram	Ortho gram
20	0	10	20	20	20	20	20	20	20	20	20	20	20	20	20	20	20	20	20	20	20	
30	10	10	10	10	10	10	10	10	10	10	10	10	10	10	10	10	10	10	10	10	10	
74	11,1	20,6	3,7	20,6	0	81,5	40	10	3,8	11,5	3,8	7,7	34,6	11,5	11,5	15,4	26,8	7,3				
4,6	9,5	14,3	9,5	14,3	14,3	68,7	33,3	21	1,8	5,4	7,3	7,3	18,2	1,8	33,33	30,9	4,8	22,22	33,33			
7,7	7,7	38,5	0	0	53,9	46,1	13	4,3	8,7	4,3	4,3	17,4	4,3	4,3	4,3	17,4	4,3	4,3	4,3	4,3	4,3	
38,5	15,4	7,7	38,5	0	0	84,6	15,4	13	5	5	5	5	5	5	5	20	5	5	5	5	5	
18,2	18,2	9	9	9	72,8	27,2	11	2	6	4	4	8	8	8	8	22	6	8	8	8	8	
0	8,3	0	8,3	16,6	33,4	66,6	12	12	12	12	12	12	12	12	12	38,5	3,8	3,8	3,8	3,8	3,8	
0	25	12,5	12,5	12,5	91,3	8,7	28	0	2,2	8,7	0	21,7	2,2	15,2	2,2	15,2	2,2	10,9	11,5	30,8	11,4	
17,4	13,04	34,8	8,7	17,4	0	91,3	8,7	28	0	2,2	8,7	0	21,7	2,2	15,2	2,2	10,9	11,5	30,8	11,4		
16,7	25	58,3	0	0	0	12	2,8	0	19,4	5,5	8,3	2,8	2,2	2,8	2,8	2,8	2,8	2,8	2,8	2,8	2,8	
6,25	18,75	31,25	12,5	12,5	0	88,75	31,25	16	0	3,4	24,1	3,4	17,2	0	20,7	3,4	0	0	27,6	48,1	51,7	
5,7	11,4	8,6	5,7	34,3	8,6	74,3	25,7	33	3	6	18,2	6	42,4	0	9,1	0	3	12,1	75,6	24,2		
6	33,3	9	0	42,4	0	91	9	33	3	6	18,2	6	42,4	0	9,1	0	3	12,1	75,6	24,2		

Annexe 13 : Analyse qualitative des patients dyslexiques

Nom	Obs comportementales	Remarques sur le LO	Transcription BALE % erreurs										Orthographe	
			Oratio	nas	sourdes	son	bit d'articul	addition	Omission	inversion	% erreurs phono -	Phono +	usage	nombre fautes
Patient 1	anxiété, hypospontanéité	formes syntaxiques maladroites	4,3	4,3	0	10	10	8,7	0	30,4	80	20	23	
Patient 3	apparition instabilité, impulsivité		pas de protocole											
Patient 4	anxiété, hypospontanéité	capacités phonos faibles	6,4	22,6	6,4	25	8,33	8,33	66,67	33,33	12			
Patient 5	agitation motrice	prod synt déficitaire		16,67		9,7	16,1	12,9	74,2	25,8	31			
Patient 6	signes anxieux	pas de plainte en LO	0	33,3	11,1			16,67	66,67	12				
Patient 7	anxiété		3,8	15,4		19,2	7,7	46,2	53,8	26				
Patient 8	anxiété très résené		7,7	23	15,4	7,7	46,1	13						
Patient 10	anxiété, volontaire		10	10	10	20	10	50	50	10				
Patient 11			9	18	18	28	72	11						
Patient 12			2,4	9,5	19	9,5	23,8	9,5	73,8	26,2	42			
Patient 13	inhibé	diffr précoces en LO	10	30	10	15	10	75	25	20				
Patient 14	immaturité psycho affective	productions dénoncés limite	7,3	12,2	31,7	7,3	24,4	2,4	85,4	14,6	41			
Patient 15	immaturité psycho affective	formes phono et morphoSyn erronées	manque feuille dictée de mots											
Patient 16	immaturité psycho affective	compréhension et prod synt déficilaires	6,25	18,8	6,25	0	18,75	6,25	56,3	43,7	16			
Patient 17	anxiété		8,3	8,3	25	41,7	58,3	12						
Patient 18			11,1	5,5	16,7	33,3	66,7	18						
Patient 19			10	10	10	20	80	10						
Patient 20	anxiété de performance	immaturité morphoSyn	9,5	9,5	4,8	14,3	47,6	52,4	21					

Nom	Obs comportementales	Remarques sur le LO	Transcription dictée L2M/A % erreurs										Orthographe	
			Oratio	nas	sourdes	son	bit d'articul	addition	Omission	inversion	% erreurs phono -	Phono +	usage	nombre fautes
Patient 1	anxiété, hypospontanéité	formes syntaxiques maladroites	4,3	4,3	0	10	10	8,7	0	30,4	80	20	23	
Patient 3	apparition instabilité, impulsivité		pas de protocole											
Patient 4	anxiété, hypospontanéité	capacités phonos faibles	6,4	22,6	6,4	25	8,33	8,33	66,67	33,33	12			
Patient 5	agitation motrice	prod synt déficitaire		16,67		9,7	16,1	12,9	74,2	25,8	31			
Patient 6	signes anxieux	pas de plainte en LO	0	33,3	11,1			16,67	66,67	12				
Patient 7	anxiété		3,8	15,4		19,2	7,7	46,2	53,8	26				
Patient 8	anxiété très résené		7,7	23	15,4	7,7	46,1	13						
Patient 10	anxiété, volontaire		10	10	10	20	10	50	50	10				
Patient 11			9	18	18	28	72	11						
Patient 12			2,4	9,5	19	9,5	23,8	9,5	73,8	26,2	42			
Patient 13	inhibé	diffr précoces en LO	10	30	10	15	10	75	25	20				
Patient 14	immaturité psycho affective	productions dénoncés limite	7,3	12,2	31,7	7,3	24,4	2,4	85,4	14,6	41			
Patient 15	immaturité psycho affective	formes phono et morphoSyn erronées	manque feuille dictée de mots											
Patient 16	immaturité psycho affective	compréhension et prod synt déficilaires	6,25	18,8	6,25	0	18,75	6,25	56,3	43,7	16			
Patient 17	anxiété		8,3	8,3	25	41,7	58,3	12						
Patient 18			11,1	5,5	16,7	33,3	66,7	18						
Patient 19			10	10	10	20	80	10						
Patient 20	anxiété de performance	immaturité morphoSyn	9,5	9,5	4,8	14,3	47,6	52,4	21					